Y Slebogiaid

Mae'n ddiwedd y tymor, ac mae'n ddiwrnod Mabolgampau yn ysgol plant y Slebogiaid. Mae Darryl 'Doniol' Lewis a'i wraig Leanna Lewis yno yn cefnogi eu plant fel y rhieni eraill. Wel, bron fel y rhieni eraill...

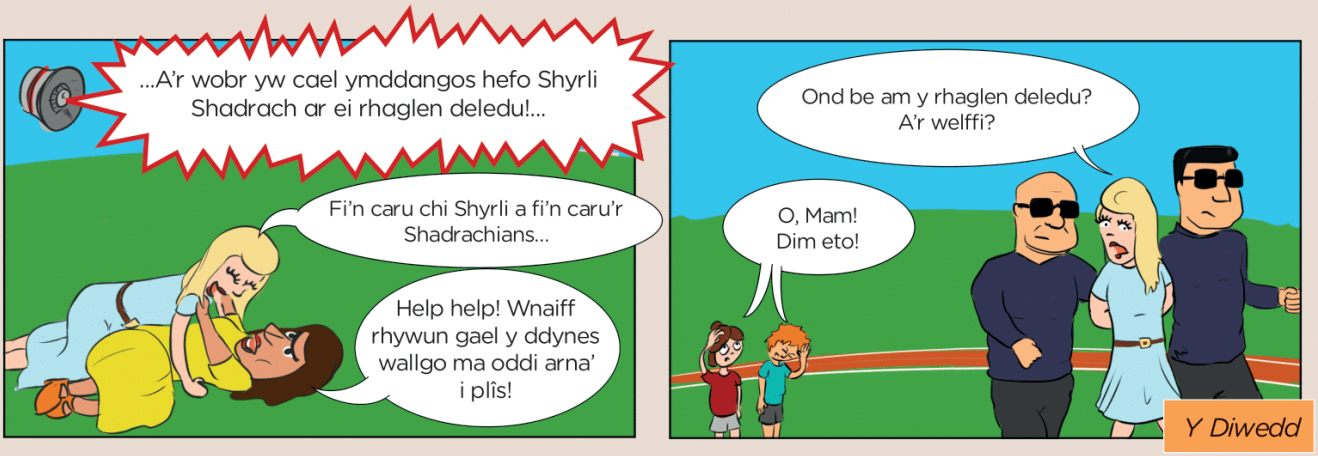
...A'r wobr yw cael ymddangos hefo Shyrli Shadrach ar ei rhaglen deledu!...
Fi'n caru chi Shyrli a fi'n caru'r Shadrachians...
Help help! Wnaiff rhywun gael y ddynes wallgo ma oddi arna' i plîs!
Ond be am y rhaglen deledu? A'r welffi?
O, Mam! Dim eto!
Y Diwedd

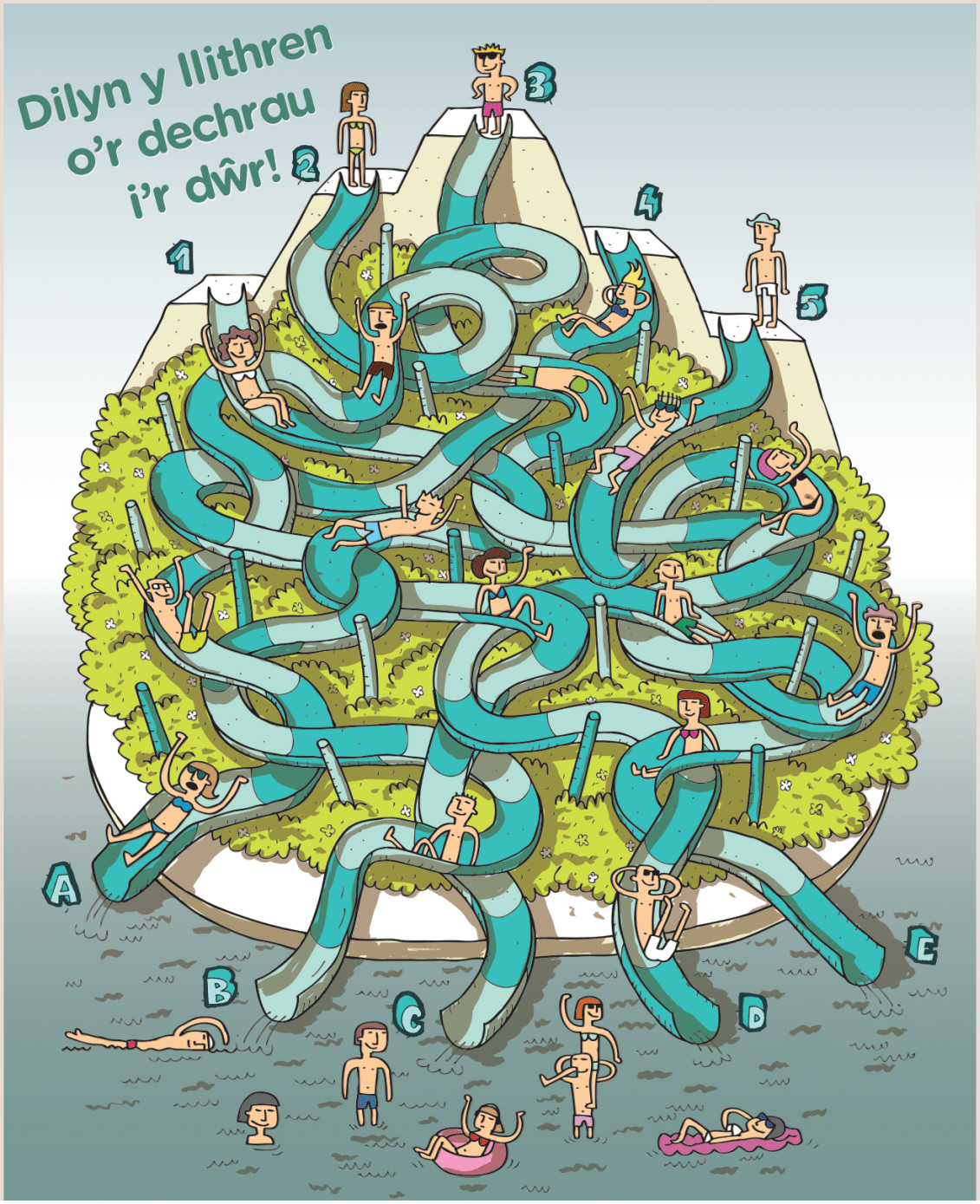
Dilyn y llithren o'r dechrau i'r dŵr!
1
2
3
4
5
A
B
C
D
E